VIŠTYČIO REGIONINIO PARKO IR JO ZONŲ RIBŲ PLANAS

Marijampolės apskritis, Vilkaviškio rajono savivaldybė

Š

PATVIRTINTA
Lietuvos Respublikos Vyriausybės
2010 m. birželio 2 d.
nutarimu Nr. 670

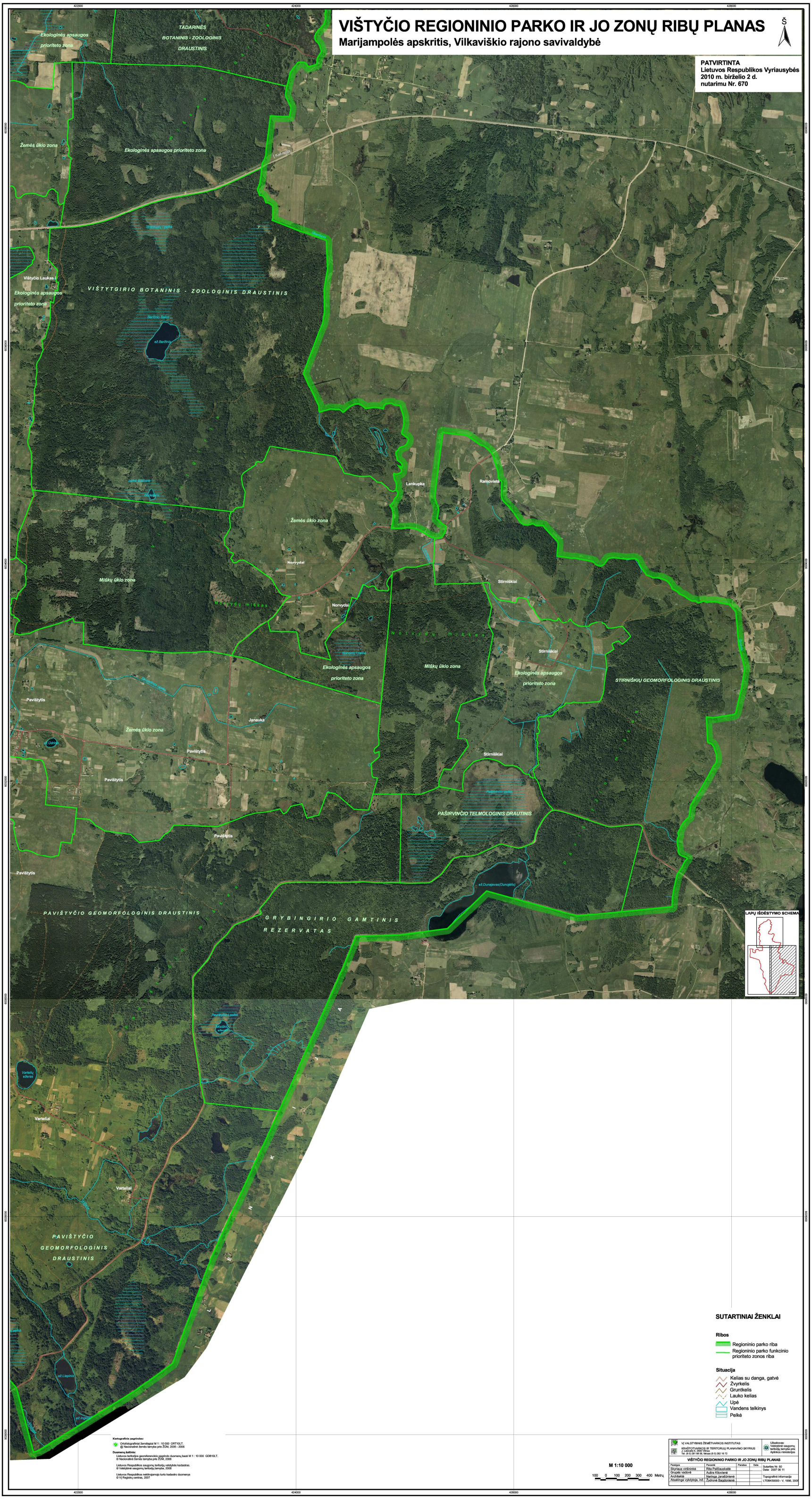

SUTARTINIAI ŽENKLAI

Ribos

- Regioninio parko riba
- Regioninio parko funkcinio prioriteto zonos riba

Situacija

- Kelias su danga, gatvė
- Žvyrkelis
- Gruntkelis
- Lauko kelias
- Upė
- Vandens telkinys
- Pelkė

Kartografinis pagrindas:

Ortofotografiniai žemėlapiai M 1 : 10 000 ORT10LT,
© Nacionalinė žemės tarnyba prie ŽŪM, 2005 - 2006

Duomenų šaltiniai:

Lietuvos teritorijos georeferencinio pagrindo duomenų bazė M 1 : 10 000 GDB10LT,
© Nacionalinė žemės tarnyba prie ŽŪM, 2008

Lietuvos Respublikos saugomų teritorijų valstybės kadastras,
© Valstybinė saugomų teritorijų tarnyba, 2008

Lietuvos Respublikos nekilnojamojo turto kadastro duomenys
© VĮ Registrų centras, 2007

M 1:10 000

100 0 100 200 300 400 Metrai

VĮ VALSTYBINIS ŽEMĖTVARKOS INSTITUTAS KRAŠTOTVARKOS IR TERITORIJŲ PLANAVIMO SKYRIUS J. Lelevelio G. 2800 Vilnius Tel. (8 5) 261 88 56, faksas (8 5) 262 16 72				Užsakovas: Valstybinė saugomų teritorijų tarnyba prie Aplinkos ministerijos
VIŠTYČIO REGIONINIO PARKO IR JO ZONŲ RIBŲ PLANAS				
Parengė	Pareigos	Parašas	Data	Sutarties Nr. 60 Data: 2007 06 11
Skyriaus viršininkė	Rita Paščauskaitė			
Grupės vadovė	Aušra Kitovienė			
Architektė	Neringa Jarašūnienė			Topografinė informacija LTDBK50000 - V, 1996, 2006
Atsakingas vykdytoja, Inž.	Žydronė Bagdonienė			